Rước Lá

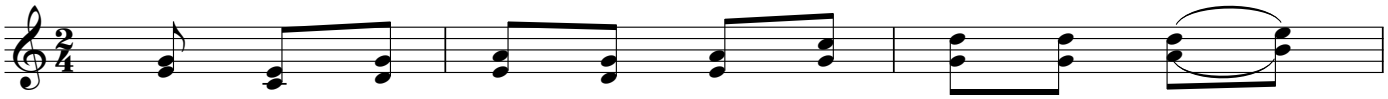

ĐK. Các trẻ Do Thái cầm cành Ô - liu đi đón_____

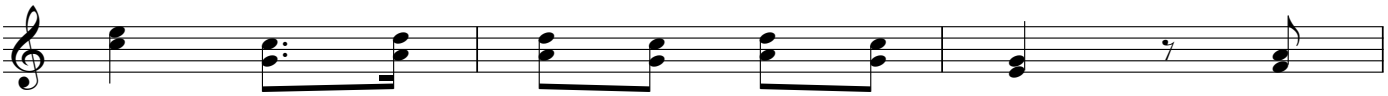

Chúa, và reo vang lời ca tụng rằng: Hoan

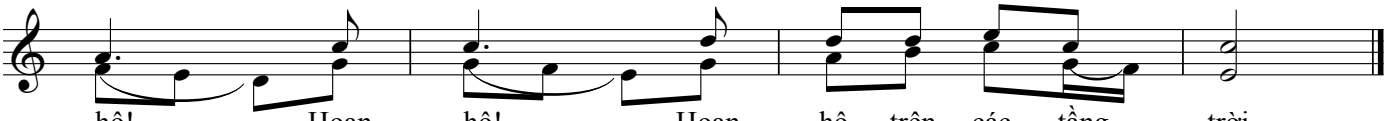

hô!_____ Hoan hô!_____ Hoan hô trên các tầng trời.

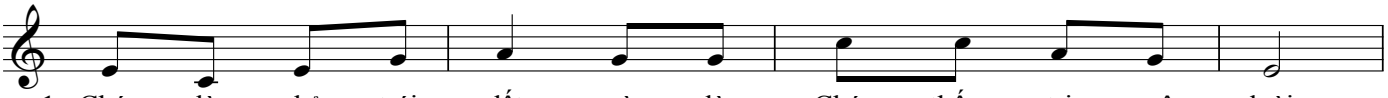

1. Chúa là chủ trái đất và là Chúa thống trị muôn loài,
2. Ai được lên núi Chúa và được đứng giữa nơi Thánh Ngài,
3. Ai là người có phúc và được Chúa thưởng ban ơn lành,
4. Các cửa ngàn thu hỡi nào cùng gắng sức nâng cao đà,
5. Vua hiển vinh ngự đến là Hoàng Đế chiến thắng oai hùng,

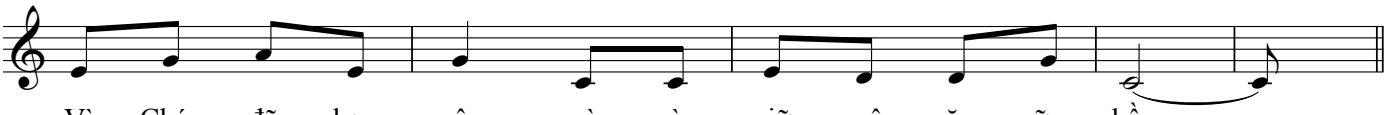

Vì Chúa đã dựng nên và gìn giữ muôn năm vững bền._____
Người không có thề gian và lòng trí luôn luôn khiết tịnh._____
Dòng dõi những hiền nhân hằng tìm kiếm dung nhan Chúa Trời._____
Để Vua thắng trận qua Ngài là Chúa thống trị đất trời._____
Là Chúa các đạo binh và là Chúa an vui thái bình._____

Thánh Nhạc Online
http://thanhnhaconline.com