Trung Kiên Chờ Mẹ

Nguyễn Duy

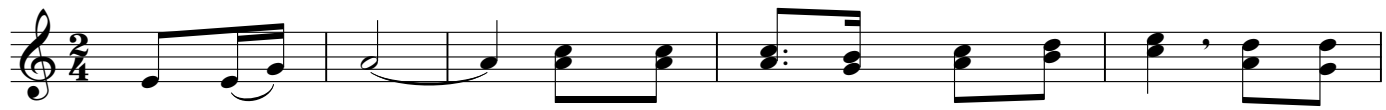

ĐK. Từ vực sâu bao thương đau ngày đêm nung nấu. Con lo

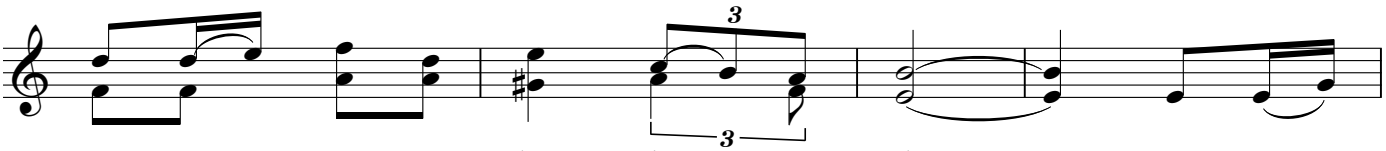

âu trông ngóng từ lâu bóng Mẹ đâu? Mẹ, Mẹ

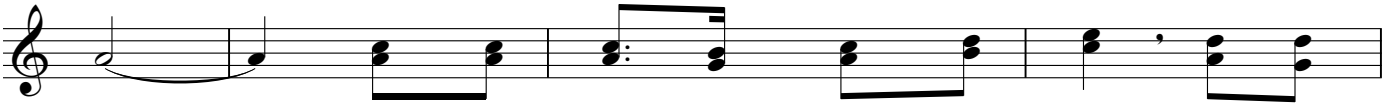

ơi! Xin thương con chờ Mẹ trông tới. Tâm tư

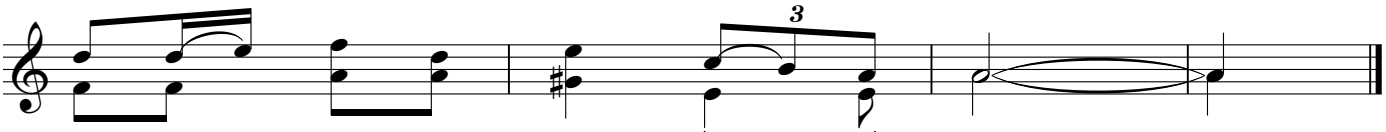

nay thổn thức lệ rơi những nghẹn lời.

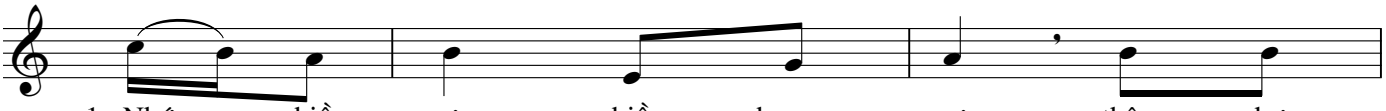

1. Nhớ chiều xưa, chiều hoang sơ thân bơ
2. Tháng ngày qua dần trôi đi con cô
3. Lúc này đây cậy trông ai con kêu
4. Tiếng thở than còn vọng ngân nay thân

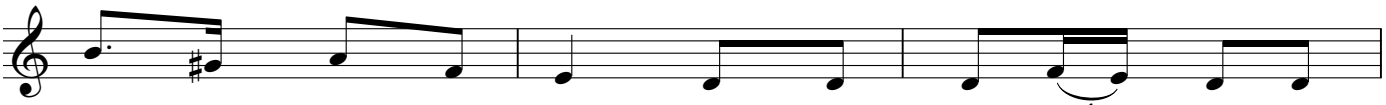

vơ Mẹ đứng lệ nhòa. Trông Con yêu chết vì tội
đơn chờ mong ê chề. Đâu ai thương nhớ lại tình
xin người thương dủ tình. Thương cho con lấy một lời
con khổ đau vô ngần. Xin trung kiên ngóng Mẹ từ

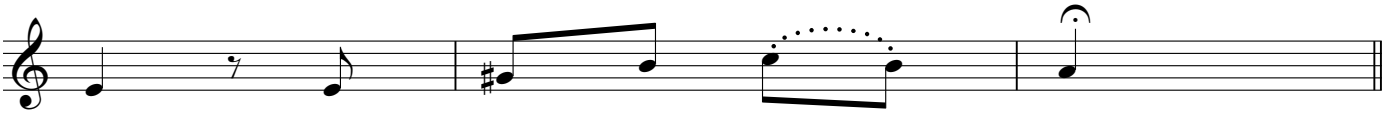

con Mẹ ơi thương cứu con.
con người thân nay cũng quên rồi.
kinh cầu mong qua chốn luyện hình.
nhân dìu con tới bến Thiên Đàng.

Thánh Nhạc Online
http://thanhnhaconline.com